Depressão
em idosos
A depressão é uma das principais doenças que atingem os idosos. O afastamento da família e a perda do papel social estão entre os principais fatores.
Saiba como apoiar
DESBAN

Permita a convivência **com animais domésticos**

DESBAN

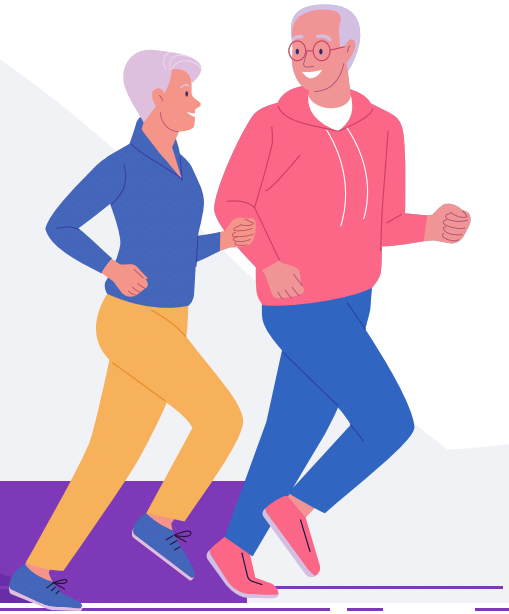

Estimule a prática de exercícios físicos

DESBAN

Mostre-se como apoio

DESBAN

Seja paciente

Entenda que a depressão é uma doença

DESBAN

Caso precise de ajuda, entre em contato com o nosso setor de Relacionamento nos telefones: **(31) 99347 3034** ou **(31) 99841 5636.**
Sempre que possível use nosso e-mail: **relacionamento@desban.org.br.**

DESBAN